Szczecin, wielgowo dz.nr
działka nr 69, 70; 79/2, 84, 85/5, 87, 88; 7, 8
Jednostka ewidencyjna: 326201_1 - miasto Szczecin
Obręb ewidencyjny: 326201_1 4094, 4095, 4097

Nazwa obrębu: Dąbie 4094, 4095, 4097

SKALA 1:500
układ współrzędnych: państwowy 2000/15
Poziom odniesienia wysokości: Amsterdam

Kierownik roboty:

Grażyna Deka
upr. bud. w 1526

Wykonawca:
Zakład Geodezji i Kartografii
"GEOBUD"
pl. Lotników 3/1
70-414 Szczecin
tel. 091-462-30-63

Wykonano metodą: a) -rastrowo b) cyfrowo
Przyg. CD nr: .....
Wielość pliku: .....
nazwa pliku: 3829.dxf
data: 22.01.2015 r.

Wykonano w ramach roboty geodezyjnej
MODGiK 354.3829.2014
zgłoszonej w MODGiK w Szczecinie

Mapę do celów projektowych sporządzono przy wykorzystaniu:
1. Mapy zasadniczej w skali 1:500
sekcje: 5.199.19.11.3.1;5.199.19.11.3.2;
5.199.19.11.3.3; 5.199.19.11.3.4
2. Danych branżowych części uzbrojenia podziemnego
3. Pomiaru zieleni wysokiej i pomników przyrody
4. Opracowanych geodezyjnie elementów planu zagospodarowania (rozgraniczające, linie regulacyjne, osie ulic).

W zakresie opracowania znajdują się punkty osnowy geodezyjnej nr: BRAK
ustawy Prawo geodezyjne i kartograficzne art.48, ust. 1 pkt.3

Granice i numery działek ewidencyjnych według danych MODGiK w Szczecinie: mapa (linie) z dnia: 22.01.2015 r.

Na mapie do celów projektowych wykazano następujące uzgodnione przez ZUDP projekty sieci uzbrojenia terenu:

brak

Rejestracja:

Informacje dodatkowe: zakres pomiaru
1. Mapa sporządzona została zgodnie z rozporz. MSWiA z dnia 9.11.2011r. w sprawie standardów technicznych wykonywania pomiarów sytuacyjno i wysokościowych oraz opracowania i przekazywania wyników tych pomiarów do państwowego zasobu geodezyjnego i kartograficznego (Dz.U.Nr 263, poz. 1572)
2. Mapa nadaje się do celów projektowych w zakresie pomiaru.
3. Wszelkie trwałe obiekty budowlane podlegają wytyczeniu przez jednostkę wykonawstwa geodezyjnego.
4. Nie wyklucza się istnienia w terenie również uzbrojenia o którym brak było informacji branżowych i nie zostało zlokalizowane w czasie inwentaryzacji geodezyjnej.
5. Opracowanie nie dotyczy przypadku opisanego w § 79 rozporządzenia MSWiA (Dz.U.Nr 263, poz.1572)
6. Nie ustalono służebności gruntowej zgodnie z w § 80 ust. 1 rozporządzenia MSWiA (Dz.U.Nr 263, poz.1572)
7. Wtórnik sporządzono przy wykorzystaniu arkuszy mapy zasadniczej 1:500 w układzie lokalnym miasta szczecin 7-10-21, 7-10-22, 7-10-31, 7-10-32

Uzbrojenie podziemne opracowano na podstawie:
1. Danych branżowych – z literą "B"
2. Pośredniego ustalenia przebiegu aparatury elektromagnetycznej – z literą "A"
3. Bezpośrednich pomiarów podwykonawczych – bez litery
W związku z tym w części 1 i 2 nie gwarantuje się kompletności, a dokładność położenia uzbrojenia na mapie jest zależna od dokładności kolektorów obcych firm.

Aktualność mapy do celów projektowych na dzień:
22.01.2015 r.

Kierownik jednostki wykonawstwa geodezyjnego:
Zdzisław Kwiecieński

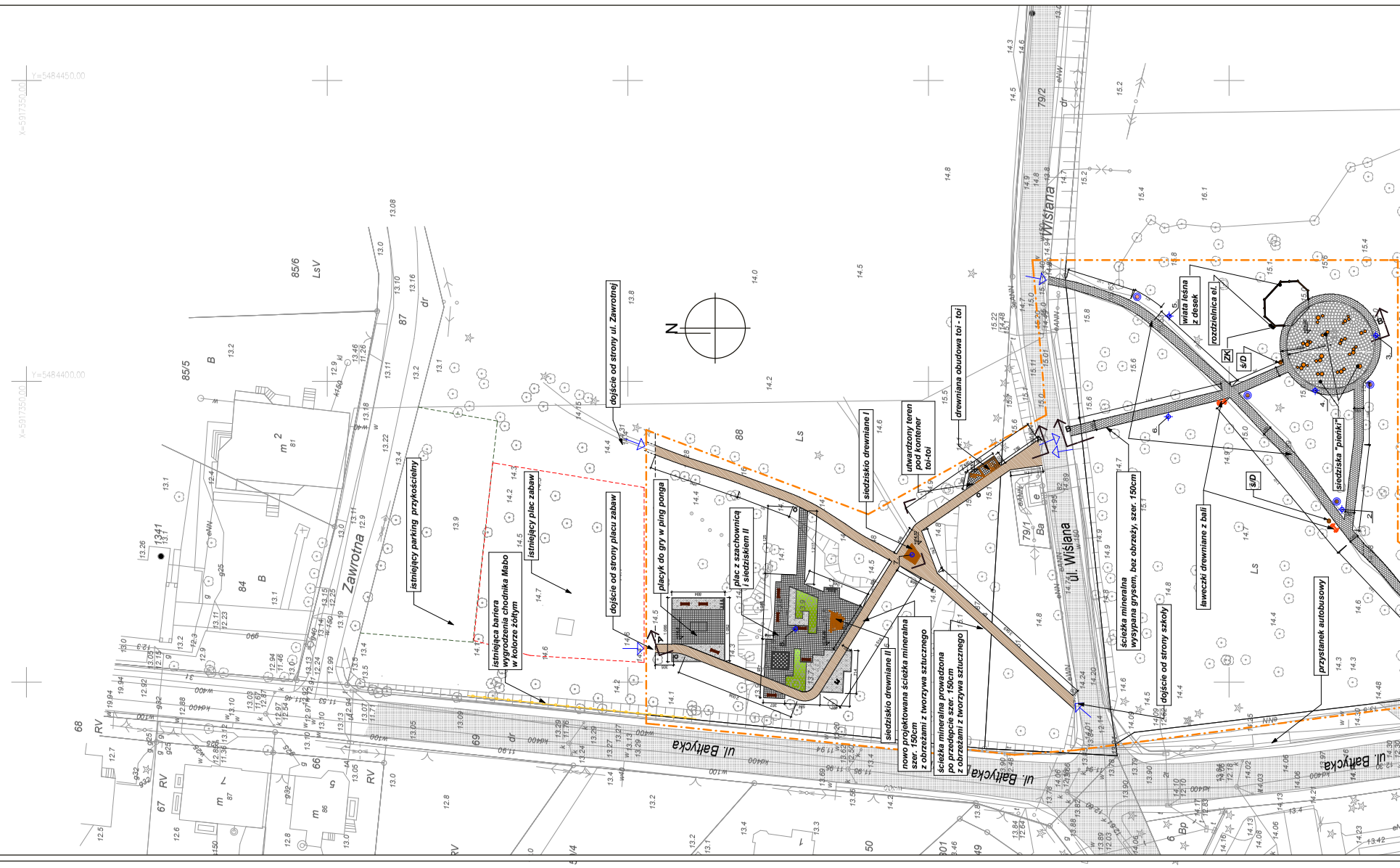

JEDNOSTKA PROJEKTOWA:	CUBE Biuro Projektowe Katarzyna Kulik ul. Tuliparowa 7 70-686 Szczecin tel. +48 91/ 722 865
INWESTOR:	Gmina Miasta Szczecin - Zakładem Usług Komunalnych ul. Ks. Sidzoa 123 A Szczecin
NAZWA PROJEKTU	PROJEKT ZAGOSPODAROWANIA CZĘŚCI DZIAŁEK NR 69, 70, 79/2, 84, 85/5, 87, 88, 7, 8 W OBRĘBIE 4094, 4095, 4097 PRZY UL. BAŁTYCKIEJ I WISŁANEJ W SZCZECINIE O POWIERZCHNI OK. 1,5HA (WZDŁUŻ ULICY BAŁTYCKIEJ)
ADRES INWESTYCJI	park przy ul. Bałtyckiej i Wiślanej w Szczecinie działki nr 8 obr. 4097 i nr 88, 7/79/2 obr. 4094
FAZA:	PROJEKT ARCHITEKTONICZNO - BUDOWLANY
BRANŻA	ARCHITEKTURA
PROJEKTOWAŁ:	mgr inż. arch. Ireneusz LECH upr. bud. 124/Sz/88
WSPÓŁPRACA:	mgr inż. arch. Szymon LECH upr. bud. nr 28/ZPOIA/OKK/2009 mgr inż. arch. Katarzyna Kulik
SPRAWDZAJĄCY:	mgr inż. arch. Jarosław Nawrocki upr. bud. 94/Sz/85
NAZWA RYSUNKU:	*Projekt nawierzchni / zagospodarowania parku*
DATA:	LUTY 2015
SKALA	1:500
NR RYS.	2